SPREKEN OVER VROEGTIJDIGE ZORGPLANNING: DA'S TOCH BAESIC?

BEGIN ZELF HET GESPREK

Durf zelf het thema vroegtijdige zorgplanning ter sprake te brengen. Neem het initiatief en toets de reactie af.

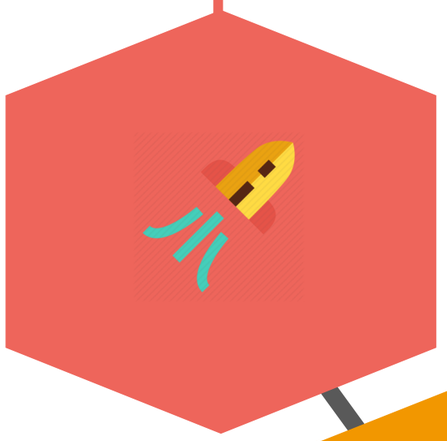

EXPLOREER

Exploreer de vraag van de cliënt. Zijn er bezorgdheden of angsten die ervoor zorgen dat er over VZP gesproken wordt (vb ruzie familie, niet afhankelijk willen zijn, angst voor sterfproces,…) Is de cliënt correct en voldoende geïnformeerd? Hoe ver is cliënt hier zelf in mee? Zijn er al papieren ingevuld?

INFORMEER

Geef informatie door over wat er mogelijk is qua vroegtijdige zorgplanning. Besteed aandacht aan wat wel en niet kan. Stem af met de cliënt en ga na of hij/zij alles goed begrepen heeft.

AANDACHT VOOR GESPREKSSTARTERS

Kantelmomenten in de zorg (vb: grotere zorgnood,…) of bepaalde uitspraken van de cliënt (vb 'pfff, zo hoeft het niet meer') kunnen een aanleiding zijn tot een gesprek.

STEL GERUST

Indien angsten of bezorgdheden naar boven komen, stel cliënt gerust. Iedereen heeft recht op palliatieve zorg en comfortzorg. Ook als 'je papieren niet in orde zijn' wordt er goed voor je gezorgd.

COMMUNICEER

Communiceer de inhoud van het gesprek omtrent vroegtijdige zorgplanning ook naar andere zorgverleners (met toestemming van de cliënt!).

Netwerk Palliatieve Zorg
LIMBURG VZW