

## FASE 2 | DIAGNOSESTELLING EN ZORGPLANNING

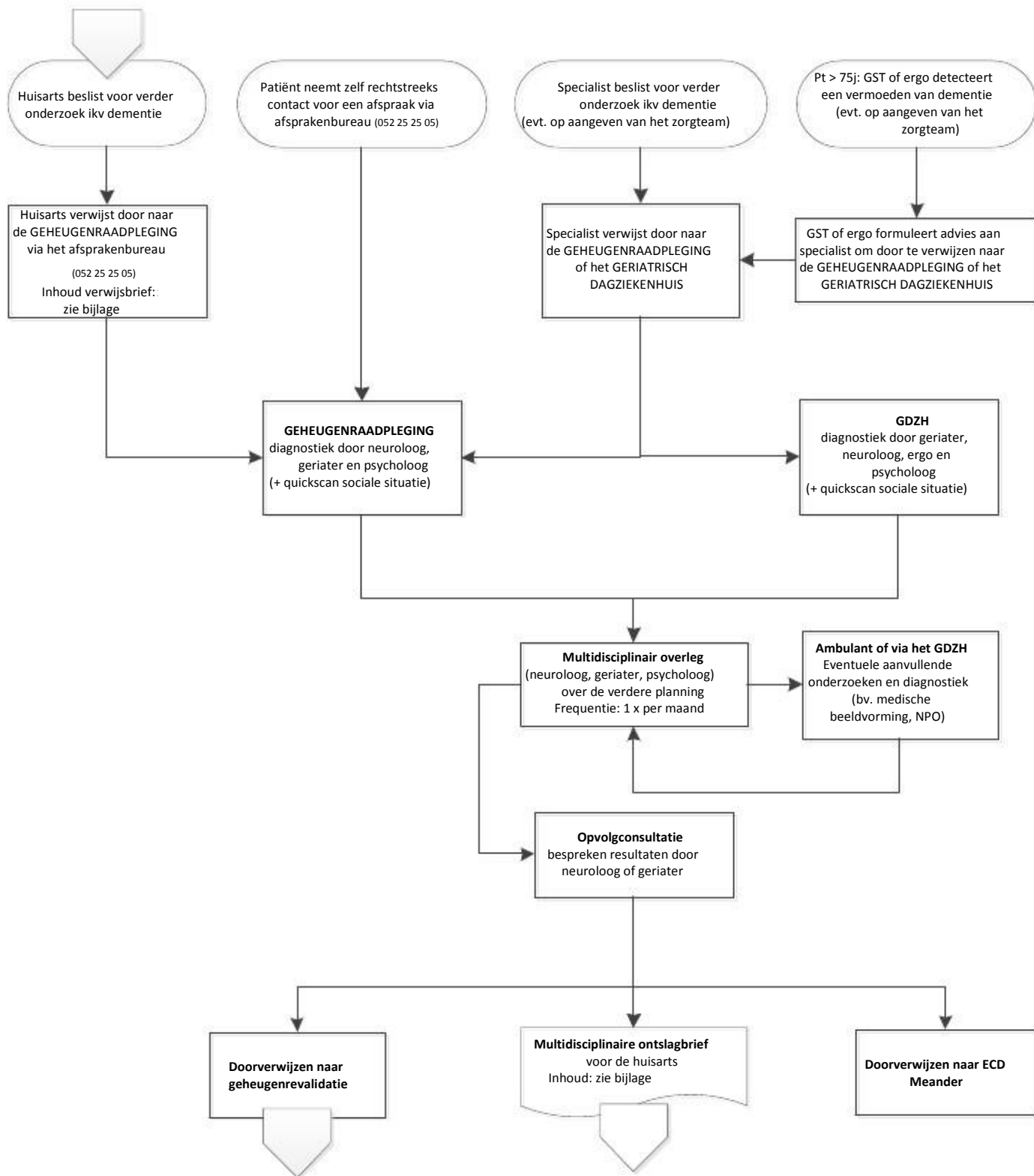

# Verwijsbrief

## 1. Reden van doorverwijzing

## 2. Anamnestiche gegevens

- Medisch en huidige gezondheid
- Genetisch/congenitaal
- Sociale situatie
  - Beroep/hobby's
  - Gezinssituatie/betrokken personen
  - Vertrouwenspersoon: naam/contactgegevens/relatie
  - Vroegtijdige zorgplanning aanwezig? ja/nee
  - Wilsverklaring aanwezig? ja/nee
  - Is er een bewindvoerder? ja/nee
  - Andere
- Allergieën/intoleranties
- Medicatieschema

## 3. Klinisch en technisch onderzoek (lichamelijk onderzoek, MMSE, laboratorium onderzoek,...)

## 4. (Differentiële) diagnose en co-morbiditeiten

## 5. Reeds ingestelde therapie

## 6. Aanvullende gegevens

- Middelenmisbruik
- Rijgeschiktheid
- Houding van de patiënt
- Andere



## Multidisciplinaire ontslagbrief

1. Resultaten van de onderzoeken
2. Diagnose en graad van waarschijnlijkheid
3. Behandelingsvoorstel : medicatie, geheugenrevalidatie, andere
4. Al dan niet mededeling van de diagnose aan patiënt en /of familie
5. Eventueel rijgeschiktheid
6. Eventueel wilsbekwaamheid

